

# Suivi hebdomadaire des cas de feu 2025/2026

Bulletin N° 32 semaine du 25 au 31 mai 2026

Les feux de brousse sont une des principales causes de dégradation des habitats et de la biodiversité. Les risques de destructions des pâturages et des moyens de production sont non négligeables notamment en zone pastorale. Le CSE effectue depuis plus de vingt ans le suivi des feux de brousse. Le présent bulletin hebdomadaire a pour objectif de fournir un ensemble d'informations aux techniciens, décideurs, populations ainsi qu'à tous les acteurs intéressés par l'incidence des feux de brousse au Sénégal. Les feux sont détectés par le satellite MODIS (*Moderate Resolution Imaging Spectro-radiometer*, avec une résolution spatiale de 1km sur 1km) à partir des écarts thermiques exceptionnels et brusques. Après traitement, seuls les cas de feu dont la probabilité est supérieure à 75% sont retenus et cartographiés en indiquant les localités proches.

## Cas feux

Entre le 25 et le 31 mai 2026, vingt deux (22) événements de feu ont été enregistrés sur l'ensemble du territoire national. Ils sont principalement concentrés au sud et à l'est dans les départements de Tambacounda, de Médina Yoro Foula, de Ziguinchor et de Goudiry.

Quelques cas de feu ont été aussi signalés dans les départements de Bignona, Goudomp, Kolda, Koumpentoum, Oussouye, Ranérou, Vélingara (Figure 1).

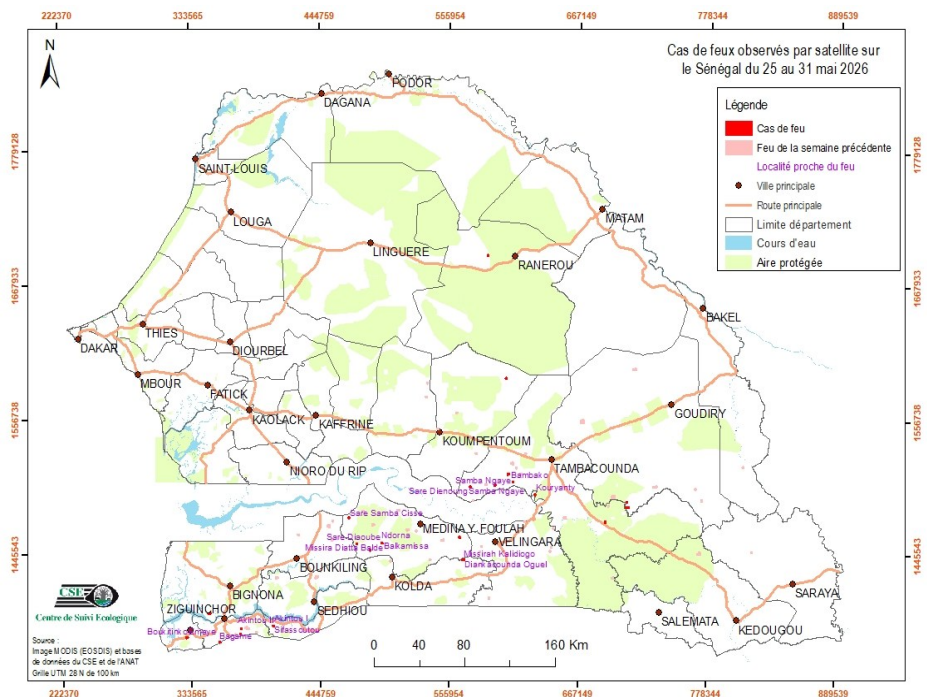

Figure 1 : cas de feu observés par satellite sur le Sénégal du 25 au 31 mai 2026

## Situation dans les aires protégées

Cette semaine, deux (02) cas de feu ont été enregistrés dans les aires protégées. Ils sont répartis comme suit : 01 cas dans les forêts classées de Pata et de Diambour

## Focus

Le nombre de feu enregistré cette semaine est le plus faible de cette campagne avec 22 cas détectés, marquant un recul significatif par rapport aux 272 cas du bulletin N°18 (16-22 février 2026).

L'essentiel de ces occurrences est lié aux pratiques de brûlage pour les travaux champêtres.

Annexe : Cas de feux observés durant la semaine du 25 au 31 mai 2026

N°	Date	X_Utm	Y_Utm
1	25/05/2026	487071	1448016
2	25/05/2026	475749	1453308
3	25/05/2026	497554	1453911
4	25/05/2026	564432	1458800
5	25/05/2026	690093	1471867
6	25/05/2026	610367	1504950
7	26/05/2026	348128	1396118
8	27/05/2026	403426	1385612
9	27/05/2026	567571	1440272
10	27/05/2026	709030	1484155
11	27/05/2026	629337	1494154
12	28/05/2026	357184	1372252
13	28/05/2026	328594	1376152
14	28/05/2026	375056	1379007
15	28/05/2026	375772	1383334
16	28/05/2026	468943	1474969
17	28/05/2026	708465	1488536
18	28/05/2026	588171	1692338
19	30/05/2026	573481	1500788
20	30/05/2026	594839	1502027
21	30/05/2026	606206	1511244
22	30/05/2026	604102	1590626